Koordinační situační výkres
M 1:250

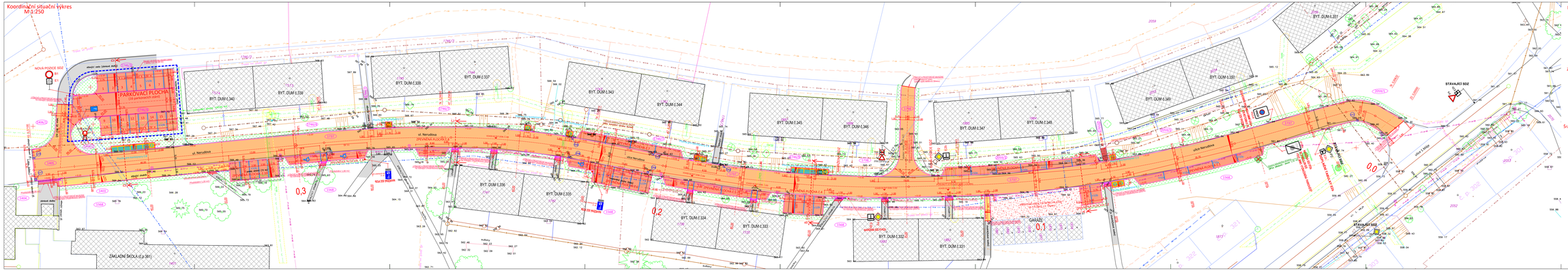

Legenda:

Čáry :

- Zaměření skutečného stavu
- Hranice parcel katastru nemovitostí
- Vnitřní kresba katastru (sluška)
- Osy komunikací, ŽelD
- Hrany navržených stavebních úprav
- Hranice Nové stavby (pro DUR)
- Svahy
- Kóty navržených stavebních úprav
- Kóty stávajících staveb

Značky :

- 1234/2 Číslo stavebních parcel dotčených stavbou
- 1234 Číslo parcel dle katastru nemovitostí
- Stávající svislé dopravní značení
- Nové umístěné nebo posunuté svislé dopravní značení
- Stávající stlupy Veřejného osvětlení
- Stávající uliční vpusti – nové umístění
- Stávající uliční vpusti – Demontáž
- Stávající zeleň – stromy
- Klumi – stromy (Břízy bělkové s průměrem kmene 1,10 m)
- NOVÁ VÝSADBA – Břízy bělkové (2ks)
- Stávající popelnice u kontejnery

Stávající inženýrské sítě:

- stávající plynové vedení NTL
- stávající vedení dálkovodu
- stávající vedení teplovodu
- stávající elektrické vedení NN
- stávající elektrické vedení VN
- stávající vedení veřejného osvětlení
- stávající vedení spojkové kanalizace
- stávající vedení dešťové kanalizace
- stávající vedení vodovodního potrubí

Šrafy :

- Navržená dlažba chodníků (komunikace pro pěší)–betonová zámková dlažba, tl. 60 mm
- Navržená asfaltová plocha komunikace ACO 11+, tl. 40 mm
- Navržená dlažba parkovacích ploch tl. 80 mm (zatravňovací dlažba s distančními nálibky)
- Navržené plochy pro kontejnery–betonová zámková dlažba, tl. 80 mm
- Zámková dlažba s reliéfní úpravou–červená
  dle Nř 163/2002 a TN TZDS 12.03.04
- Zatravnění kolem hran zpevněných ploch (humusování v Ø1m 1,00 m, tl. 100 mm)
- Stávající zástavba (panelové, bytové a rodinné domy)
- Stávající zpevněné plochy nedotčené stavební úpravou
- Nová navržená vodorovné značení (V10b–bílá barva)
- Nové navržené vodorovné značení (V12a–žlutá barva)

Výškový systém: B.p.v.
Souřadnicový systém: S-JTSK

S

PROJEKTANT: Lucie Vorličková	KONTROLA: Ing. Petr Guřiko	ZODP.PROJEKTANT: Ing. Petr Guřiko	VIAT, s.r.o. Projektová kancelář U SOKOLOVNY 1, 686 01 UHERSKÉ HRADIŠTĚ
INVESTOR: Město Břidlicná, Náměstí 452, 793 51 Břidlicná			
ŘEŠ.: Moravskoslezský	KATASTR. ÚZEMÍ: Břidlicná (618 00)		
STAVBA: Stavební úprava ulice Nerudova, Město Břidlicná		FORMÁT: 9 x A4	
		DATUM: 11/2019	
		ZAKÁZKA ČÍSLO: LV06	
C. SITUAČNÍ VÝKRESY		STUPEŇ: DUR + DSP	
OBSAH: Koordinační situační výkres		MĚŘÍTKO: 1: 250	ČÍSLO PŘÍLOHY: C.3

Koordinační situační výkres
M 1:250

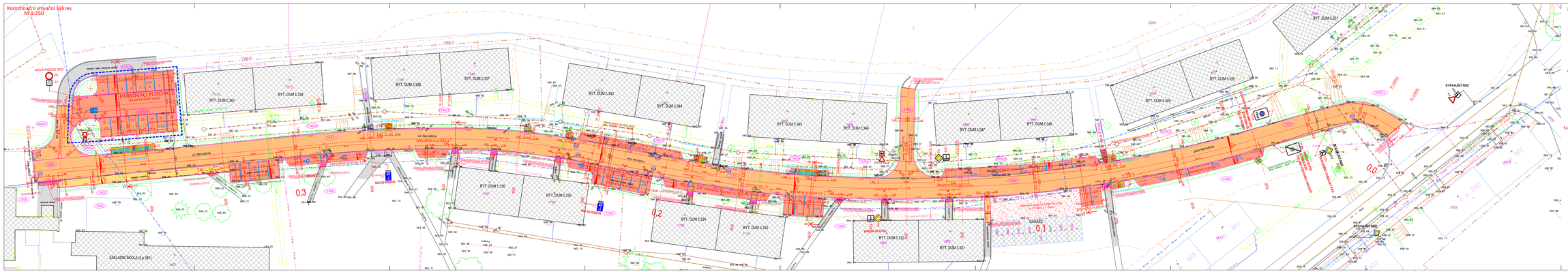

Legenda:

Čáry :

- Zaměření skutečného stavu
- Hranice parcel katastru nemovitostí
- Vnitřní kresba katastru (sluška)
- Osy komunikací, ŽelD
- Hrany navržených stavebních úprav
- Hranice Nové stavby (pro DUR)
- Svahy
- Kóty navržených stavebních úprav
- Kóty stávajících staveb

Značky :

- 1234/2 Číslo stavebních parcel dotčených stavbou
- 1234 Číslo parcel dle katastru nemovitostí
- Stávající svislé dopravní značení
- Nové umístěné nebo posunuté svislé dopravní značení
- Stávající stlupy Veřejného osvětlení
- Stávající uliční vpusti – nové umístění
- Stávající uliční vpusti – Demontáž
- Stávající zeleň – stromy
- Klumi – stromy (Břízy bělkové s průměrem kmene 1,10 m)
- NOVÁ VÝSADBA – Břízy bělkové (2ks)
- Stávající popelnice u kontejnery

Stávající inženýrské sítě:

- stávající plynové vedení NTL
- stávající vedení dálkovodu
- stávající vedení teplovodu
- stávající elektrické vedení NN
- stávající elektrické vedení VN
- stávající vedení veřejného osvětlení
- stávající vedení spojkové kanalizace
- stávající vedení dešťové kanalizace
- stávající vedení vodovodního potrubí

Šrafy :

- Navržená dlažba chodníků (komunikace pro pěší)–betonová zámková dlažba, tl. 60 mm
- Navržená asfaltová plocha komunikace ACO 11+, tl. 40 mm
- Navržená dlažba parkovacích ploch tl. 80 mm (zatravňovací dlažba s distančními nálibky)
- Navržené plochy pro kontejnery–betonová zámková dlažba, tl. 80 mm
- Zámková dlažba s reliéfní úpravou–červená
  dle Nř 163/2002 a TN TZDS 12.03.04
- Zatravnění kolem hran zpevněných ploch (humusování v Ø1m 1,00 m, tl. 100 mm)
- Stávající zástavba (panelové, bytové a rodinné domy)
- Stávající zpevněné plochy nedotčené stavební úpravou
- Nová navržená vodorovné značení (V10b–bílá barva)
- Nové navržené vodorovné značení (V12a–žlutá barva)

Výškový systém: B.p.v.
Souřadnicový systém: S-JTSK

S

PROJEKTANT: Lucie Vorličková	KONTROLA: Ing. Petr Guřiko	ZODP.PROJEKTANT: Ing. Petr Guřiko	VIAT, s.r.o. Projektová kancelář U SOKOLOVNY 1, 686 01 UHERSKÉ HRADIŠTĚ
INVESTOR: Město Břidlicná, Náměstí 452, 793 51 Břidlicná			
ŘEŠ.: Moravskoslezský	KATASTR. ÚZEMÍ: Břidlicná (618 00)		
STAVBA: Stavební úprava ulice Nerudova, Město Břidlicná		FORMÁT: 9 x A4	
		DATUM: 11/2019	
		ZAKÁZKA ČÍSLO: LV06	
C. SITUAČNÍ VÝKRESY		STUPEŇ: DUR + DSP	
OBSAH: Koordinační situační výkres		MĚŘÍTKO: 1: 250	ČÍSLO PŘÍLOHY: C.3